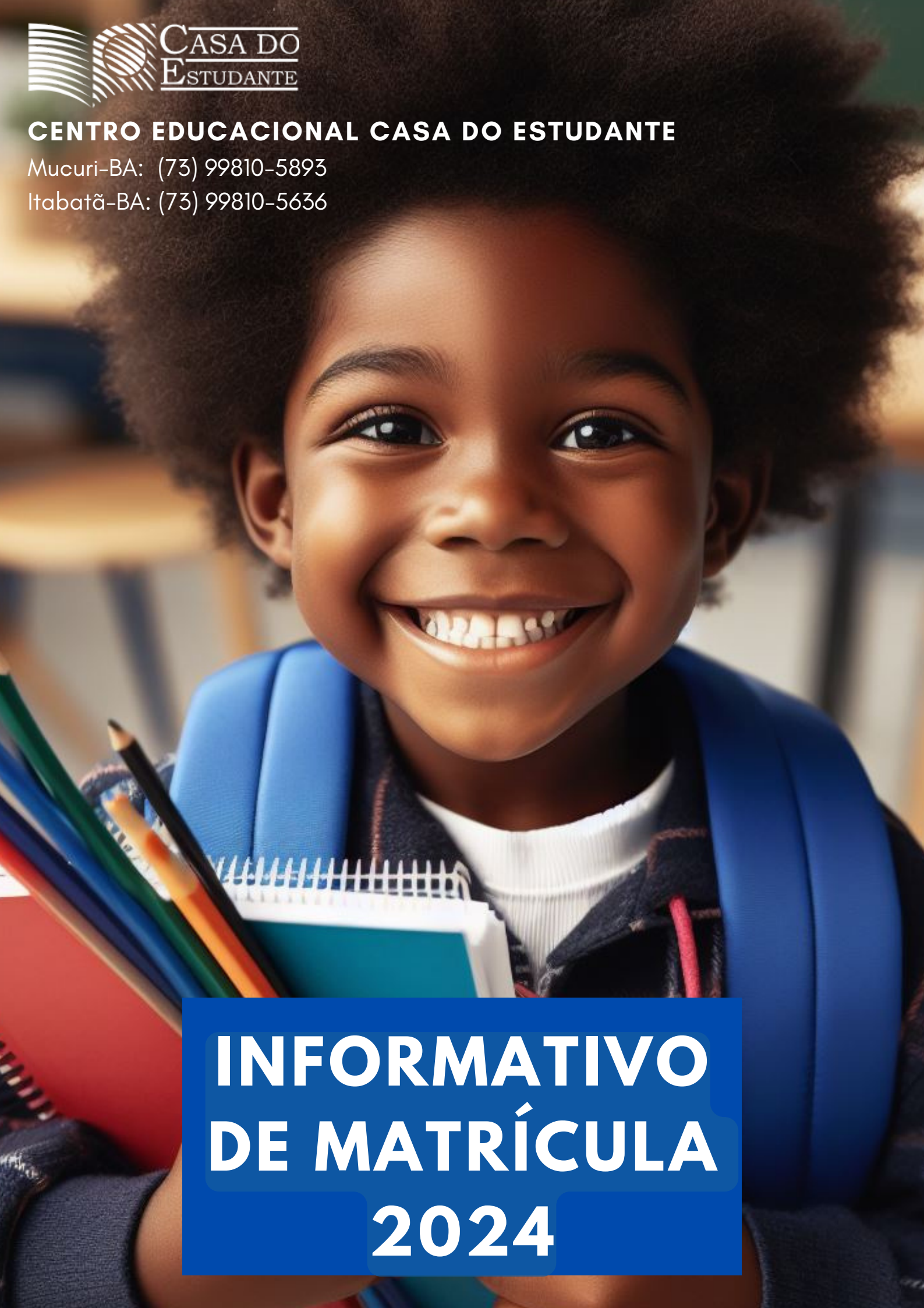

CASA DO ESTUDANTE

CENTRO EDUCACIONAL CASA DO ESTUDANTE

Mucuri-BA: (73) 99810-5893

Itabatã-BA: (73) 99810-5636

INFORMATIVO DE MATRÍCULA 2024

Informativo de Matrícula e Rematrícula 2024

Período de matrícula e rematrícula:

- Rematrícula - 29 de novembro a 29 de dezembro de 2023.
- Matrícula – entraremos em contato, seguindo a lista de reserva de vaga.

O aluno só terá sua vaga garantida se confirmar a rematrícula até o dia 29/12/2023. Solicitamos atenção à data limite para rematrícula.

Documentos necessários:

- Cópia da carteira de identidade do aluno ou certidão de nascimento.
- Cópia do CPF do aluno.
- Histórico escolar para alunos a partir do Ensino Fundamental ou declaração de transferência.
- Cópia da carteira de vacina atualizada dos alunos (até 18 anos).
- Cópia do CPF e carteira de identidade do responsável financeiro e dos pais.
- Telefone, endereço completo do aluno, pais ou responsáveis (apresentar comprovante de endereço).
- Declaração de quitação da anuidade da escola anterior, quando oriundo de escola particular. Será realizada consulta no SERASA.
- E-mail do aluno, pai, mãe e responsável financeiro.

Horário de funcionamento da secretaria:

- 8h às 11h e das 13h30 às 16h30 (Rematrícula e matrícula somente por agendamento).

Início das aulas: 1º de fevereiro de 2024

Horário das Aulas

Unidade: Itabatã		
Matutino	6º ao 8º ano EF	7h10 às 11h40 (segunda, quinta e sexta-feira)
		7h10 às 12h25 (terça e quarta-feira)
	9º ano EF e 1ª a 3ª série EM	7h10 às 12h25
Vespertino	Infantil 2 ao 4 1º ao 5º ano EF	13h às 17h30

Unidade: Mucuri		
Matutino	2º ao 5º ano EF	7h30 às 12h
Vespertino	Infantil 2 ao 4 e 1º ano EF	13h às 17h30
	6º ao 8º ano EF	13h30 às 18h (segunda, quinta e sexta-feira) 13h30 às 18h45 (terça e quarta-feira)
	9º ano EF e 1ª a 3ª série EM	13h30 às 18h45

As turmas da 3ª série Ensino Médio terão retornos semanais fixos.
Os dias e horários serão divulgados no começo de 2024.

Casa do Estudante

Tabela de Valores

	Mensalidade janeiro a dezembro	Material Pedagógico	Livros Didáticos	Livros Paradidáticos	Apostila
Infantil 2	R$ 831,00	R$ 295,00	R$ 823,00	-	-
Infantil 3	R$ 831,00	R$ 295,00	R$ 823,00	-	-
Infantil 4	R$ 831,00	R$ 295,00	R$ 823,00	-	-
1º ano EF	R$ 914,00	R$ 295,00	-	R$ 200,00	R$ 1.485,00
2º ano EF	R$ 914,00	R$ 250,00	-	R$ 200,00	R$ 1.678,00
3º ano EF	R$ 914,00	R$ 250,00	-	R$ 200,00	R$ 1.678,00
4º ano EF	R$ 960,00	R$ 250,00	-	R$ 200,00	R$ 1.678,00
5º ano EF	R$ 960,00	R$ 250,00	-	R$ 200,00	R$ 1.678,00
6º ano EF	R$ 1.110,00	R$ 230,00	-	R$ 200,00	R$ 1.934,00
7º ano EF	R$ 1.094,00	R$ 230,00	-	R$ 200,00	R$ 1.934,00
8º ano EF	R$ 1.050,00	R$ 230,00	-	R$ 200,00	R$ 1.934,00
9º ano EF	R$ 1.024,00	R$ 230,00	-	R$ 200,00	R$ 2.082,00
1ª série EM	R$ 1.127,00	R$ 140,00	-	R$ 45,00	R$ 2.157,00
2ª série EM	R$ 1.067,00	R$ 140,00	-	-	R$ 2.157,00
3ª série EM	R$ 1.067,00	R$ 140,00	-	-	R$ 2.773,00

- O vencimento das mensalidades ocorre no dia 5 de cada mês. A falta de pagamento na data do vencimento implicará o acréscimo de multa e juros de mora estipulados no contrato de prestação de serviços educacionais.
- Os boletos ficarão disponíveis no portal www.proesc.com. Pagar eletronicamente ou imprimir o boleto para pagamento em qualquer banco.
- Nas 1ª e 2ª séries do Ensino Médio, há paradidáticos que a escola não venderá. A compra pode ser realizada em qualquer plataforma de venda (ver pág. 8).

Faixa etária para matrícula de alunos novos:

- Infantil 2 – 3 anos até 31/03/2024
- Infantil 3 – 4 anos até 31/03/2024
- Infantil 4 – 5 anos até 31/03/2024
- 1º ano do E. F. – 6 anos até 31/03/2024

Preço de Uniforme

Blusa com manga	
M/G/GG	R$ 68,00
10/12/14/P	R$ 58,00
02/04/06/08	R$ 53,00

Blusa sem manga	
M/G/GG	R$ 54,00
10/12/14/P	R$ 48,00
02/04/06/08	R$ 45,00

- O uniforme é de uso obrigatório.
- Os tamanhos GGG e XGG serão vendidos por encomenda.

Bermuda feminina	
M/G/GG	R$ 62,00
10/12/14/P	R$ 56,00
02/04/06/08	R$ 50,00

Bermuda masculina	
M/G/GG	R$ 73,00
10/12/14/P	R$ 67,00
02/04/06/08	R$ 56,00

Short saia	
Ed. Infantil e 1º ano EF	
08/10/12/P	R$ 73,00
02/04/06/P	R$ 67,00

Casa do Estudante

Vendas e formas de pagamento

Vendas na ESCOLA

- Coleção Toni (FTD) - Educação Infantil e livro de Inglês (Educação Infantil).
- Paradidáticos/Literatura (No ensino médio, venderemos apenas Antologia poética).
- Apostilas do SAS - 1º ao 9º ano e Ensino Médio (não é permitido compra avulsa).
- Uniformes.

Observações:

- O período de vendas na escola será a partir do dia 8 de janeiro a 8 de fevereiro de 2024.
- Opções de pagamento na escola: dinheiro, pix, cartão de débito e cartão de crédito.
- As compras realizadas até o dia 30/01/2024 serão parceladas no cartão de crédito conforme detalhado abaixo. Após essa data, a quantidade de parcelas será reduzida.
  - valor até R$ 400,00 parcelado até 2 vezes
  - de R$ 401,00 a R$ 600,00 parcelado até 4 vezes
  - de R$ 601,00 a R$ 1.000,00 parcelado até 6 vezes
  - acima de R$ 1.000,00 parcelado até 8 vezes

IMPORTANTE:

A matrícula do aluno implica, ao contratante, a obrigatoriedade da compra de TODOS os livros e apostilas listados neste informativo, conforme contrato de prestação de serviços educacionais assinado no ato da matrícula pelo contratante.

Lista de Materiais e Livros

Educação Infantil (2, 3 e 4)

Materiais de uso individual

- 1 - caderno brochurão (grande, capa dura, mínimo de 48 folhas, identificar na 1ª folha)
- 1 - garrafinha de água com tampa (identificar com o nome do aluno)
- 1 - guardanapo de pano para lanche
- 1 - lancheira (merendeira)
- 1 - mochila (o material da Ed. Infantil vem em uma bolsa com alça)
- 1 - muda de roupa (somente para Educação Infantil - manter na mochila)
- 1 - pasta plástica (fina, com elástico, tamanho ofício)
- 1 - tesoura sem ponta (gravar o nome, observar o corte e a firmeza para facilitar o manuseio)

Materiais para uso em casa

1 - borracha; 1 - caixa de lápis de cor - 12 cores; 1 - cola; 1 - durex; 1 - lápis preto nº 02; 1 - tesoura sem ponta (observar o corte e a firmeza para facilitar o manuseio).

Livros didáticos

- Coleção Toni Itinerários

- Infantil 2 - volume 1 / Infantil 3 - volume 2 / Infantil 4 - volume 3
- Autores: Angélica Prado e Cristina Hulle
- Editora FTD
- **Valor R$ 643,00**

- **Livro de Inglês** - Enjoy It! Kids. Editora: Standfor e FTD. Infantil 2 - vol. 1 / Infantil 3 - vol. 2 / Infantil 4 - vol. 3

- **Valor R$ 180,00**

Casa do Estudante

Lista de Materiais

1º ao 5º ano Ensino Fundamental - Anos Iniciais

(Identificar com o nome do aluno todo material)

Materiais de uso individual - 1º ano EF:

- 1 apontador com depósito
- 1 borracha
- 2 cadernos brochurões (grande, capa dura, 48 folhas). *Pedimos não comprar caderno espiral*
- 1 caderno de desenho grande, sem margem, 48 folhas.
- 1 estojo
- 2 lápis (nº 2)
- 1 garrafinha de água com tampa (identificar com o nome do aluno)
- 1 guardanapo de pano (uso no lanche)
- 1 pasta plástica (fina, com elástico, tamanho ofício)
- 1 pasta grampo para Inglês (trilho de plástico, tamanho ofício)
- 1 lancheira (merendeira)
- 1 mochila
- 1 régua (30 cm)
- 1 tesoura sem ponta (gravar o nome, observar o corte e a firmeza para facilitar o manuseio)

Materiais para uso em casa - 1º ano EF:

1 - borracha**,** 1 - caixa de lápis de cor - 12 cores, 1 - cola, 1 - durex, 1 - lápis preto nº 02, 1 - tesoura sem ponta (observar o corte e a firmeza para facilitar o manuseio)

Materiais de uso individual - 2º ao 5º ano EF:

- 1 apontador com depósito
- 1 borracha
- 2 cadernos brochurões (48 folhas cada, capa dura). 1 caderno para Língua Portuguesa e Matemática. 1 para História, Geografia e Ciências. *Manter esta ordem na divisão dos cadernos. Pedimos não comprar caderno espiral.*
- 1 caderno de desenho grande, sem margem, 48 folhas
- 1 caixa de lápis de cor - 12 cores
- 2 canetas esferográficas (azul e preta - somente para o 5º ano EF)
- 1 cola
- 1 estojo
- 1 garrafinha de água com tampa (identificar com o nome do aluno)
- 1 guardanapo de pano (uso no lanche)
- 1 jogo de canetinha hidrocor
- 1 lápis preto nº 02 ou lapiseira
- 1 minidicionário da Língua Portuguesa (com mais de 30 mil verbetes)
- 1 mochila
- 100 folhas de papel A4 (para trabalhos em casa)
- 1 pasta plástica, fina com elástico (tamanho ofício)
- 1 pasta grampo para Inglês (trilho de plástico, tamanho ofício)
- 1 régua 30 cm
- 1 tesoura sem ponta com nome do aluno gravado (observar o corte e a firmeza para facilitar o manuseio)
- 1 transferidor (somente para o 5º ano EF)

Casa do Estudante

Lista de Livros Didáticos e Paradidáticos

1º ao 5º ano Ensino Fundamental - Anos Iniciais

Livros didáticos

Apostila do SAS, com 3 volumes anuais + suplementares: Produção textual, Arte e Inglês (livros único) Valor R$ 1.485,00 (1º ano EF) e R$ 1.678,00 (2º ao 5º ano EF)

- 1º ano EF - Clássicos infantis e atividade suplementar (Leitura e Escrita).
- 2º e 3º anos EF - Atividade suplementar (Língua Portuguesa).
- 4º e 5º anos EF - Formação humana e atividade suplementar (Matemática).

Livros paradidáticos

1º ano EF *(kit com 4 unidades por R$ 200,00. Não serão realizadas vendas avulsas)*

- A conversa das palavras, de Jandira Masur, editora Ática
- Avental que o vento leva, de Ana Maria Machado, editora Ática
- Maria vai com as outras, de Silvia Orthof, editora Ática
- Menina bonita do laço de fita, de Ana Maria Machado, editora Ática

2º ano EF *(kit com 4 unidades por R$ 200,00. Não serão realizadas vendas avulsas)*

- A poesia se faz num pescar de olhos, de Léo Cunha, editora Formato
- Clact... Clact... Clact... de Liliana e Michele Iacocca, editora Ática
- Lunetando, de Márcia Leite, editora Scipione
- Capulana, um pano estampado de histórias, de Heloisa Pires e Mário Lemos, editora Scipione

3º ano EF *(kit com 4 unidades por R$ 200,00. Não serão realizadas vendas avulsas)*

- Procura-se lobo, de Ana Maria Machado, editora Ática
- Alberto - do sonho ao voo, de José Roberto Luchetti, editora Scipione
- Brincabulário – Dicionário de palavras imaginárias, de Marta Lagarta, editora Ática
- Capulana, um pano estampado de histórias, de Heloisa Pires e Mário Lemos, editora Scipione

4º ano EF *(kit com 4 unidades por R$ 200,00. Não serão realizadas vendas avulsas)*

- A Árvore De Tamoromu, de Ana Luisa Lacombe, editora Formato
- Um dia maluco, de Dionisio Jacob, editora Scipione
- Uma menina, um menino – papel de carta, papel de embrulho – Flávio de Souza - Scipione
- Capulana, um pano estampado de histórias, de Heloisa Pires e Mário Lemos, editora Scipione

5º ano EF *(kit com 4 unidades por R$ 200,00. Não serão realizadas vendas avulsas)*

- A máquina fantabulástica, de Simone Saueressig, editora Scipione
- A rebelião da pontuação, de Willim Tucci, editora Scipione
- O nascimento da humanidade, de Judith Nuria, editora Ática
- Capulana, um pano estampado de histórias, de Heloisa Pires e Mário Lemos, editora Scipione

Casa do Estudante

Lista de Materiais e Livros

6º ao 9º ano Ensino Fundamental - Anos Finais

Materiais de uso individual:

- 1 - apontador com depósito
- 1 - borracha
- 1 - caderno de desenho grande, sem margem
- 1 - caderno com 10 matérias no mínimo
- 2 - canetas esferográficas (azul e preta)
- 1 - cola
- 1 - estojo
- 1 - garrafinha de água com tampa *(identificar)*
- 1 - jogo de canetinha hidrocor
- 1 - lápis preto nº 2 ou lapiseira
- 1 - minidicionário da Língua Inglesa
- 1 - minidicionário da Língua Portuguesa (dar preferência aos dicionários com mais de 50 mil verbetes)
- 1 - mochila
- 100 folhas de papel A4 (para trabalhos em casa)
- 1 - régua (30 cm)
- 1 - tesoura (sem ponta com nome do aluno gravado)

Livros didáticos

Apostila do SAS, com 3 volumes anuais + material suplementar (Arte, Atividades Suplementares(3), Inglês, Prática Produção Textual).

==>> 6º ao 8º ano EF = R$ 1.934,00 e 9º ano EF = R$ 2.082,00

Livros paradidáticos

6º ano EF *(kit com 4 unidades por R$ 200,00. Não serão realizadas vendas avulsas)*

- A chave de casa, de Ivan Jaf.
- O pequeno filósofo, de Gabriel Chalita.
- Dani das nuvens, de Jane Tutikian
- O jardim secreto, de Ana Maria Machado e Frances Hodgson Burnett

7º ano EF *(kit com 4 unidades por R$ 200,00. Não serão realizadas vendas avulsas)*

- O Mágico de OZ, de L. Frank Baum.
- De cabeça baixa, de Mirna Pinsky (Tema Bullying).
- Do outro mundo, de Ana Maria Machado
- Viagem ao centro da terra, de Lúcia Tulchinshi e Júlio Verne

8º ano EF *(kit com 4 unidades por R$ 200,00. Não serão realizadas vendas avulsas)*

- Circo de palavras, de Millor Fernandes
- O Alienista, de Machado de Assis e Luiz Antonio Aguiar – HQ Ática
- De bicicleta na guerra, de Nicola Cinquetti
- O médico e o monstro, de Robert l . Stevenson

9º ano EF *(kit com 4 unidades por R$ 200,00. Não serão realizadas vendas avulsas)*

- 1984, de George Orwell.
- O Menino e o Bruxo, de Moacyr Seliar (Biografia recomendada Machado de Assis)
- Histórias de Detetive, de Conan Doyle, E. A. Poe...
- Frankenstein, de Mary Shelley

Casa do Estudante

Lista de Materiais e Livros
1ª a 3ª série do Ensino Médio

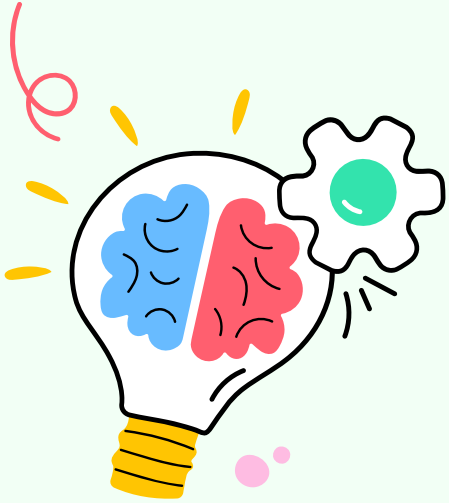

Materiais de uso individual:

- 1 apontador com depósito
- 1 borracha
- 1 caderno ou fichário
- 2 canetas esferográficas (azul e preta)
- 1 compasso
- 1 esquadro
- 1 garrafinha de água com tampa (identificar)
- 2 jogos de canetinha hidrocor
- 1 lápis preto nº 2 ou lapiseira
- 1 minidicionário da Língua Inglesa
- 1 mochila
- 1 régua (30 cm)
- 1 transferidor

Livros didáticos

Apostila do SAS, com 6 volumes anuais + material suplementar: (1ª e 2ª séries EM - Arte, ENEM por Habilidades, Filosofia, Sociologia, Matemática Fundamental, Prática Produção Textual. Na 3ª série EM - Arte, Filosofia, Sociologia, Módulo extra (4), ENEM por Habilidades, ENEM Revisão Final).

1ª e 2ª séries EM = R$ 2.157,00 e 3ª série EM = R$ 2.773,00

Livros paradidáticos

1ª série EM

- Antologia poética, organizado pela profª. Andrea H. Flor (adquirido na escola) R$ 45,00
- *****Dom Casmurro, Machado de Assis, editora Ática
- *****Iracema, Jose de Alencar, editora Ática

2ª série EM

- *O mulato, Aluísio Azevedo, editora Ática
- *Conversa com Fernando Pessoa, entrevista e antologia, Carlos F. Moisés, ed. Ática
- *Vidas secas, Graciliano Ramos, editora Record

*Paradidáticos adquiridos pelos responsáveis por meio de livraria ou site de compras.

Casa do Estudante

CALENDÁRIO ESCOLAR 2024

CASA DO ESTUDANTE

JANEIRO

S	T	Q	Q	S	S	D
1	2	3	4	5	6	7
8	9	10	11	12	13	14
15	16	17	18	19	20	21
22	23	24	25	26	27	28
29	30	31				

1º - Feriado Nacional: Ano Novo
29 a 31 - Encontro Pedagógico

FEVEREIRO

S	T	Q	Q	S	S	D
			1	2	3	4
5	6	7	8	9	10	11
12	13	14	15	16	17	18
19	20	21	22	23	24	25
26	27	28	29			

1º - Início do 1º Trimestre
9 a 14 - Carnaval
Total Dias Letivos: 17

MARÇO

S	T	Q	Q	S	S	D
				1	2	3
4	5	6	7	8	9	10
11	12	13	14	15	16	17
18	19	20	21	22	23	24
25	26	27	28	29	30	31

18 - Recesso escolar
19 - Feriado: Dia do Padroeiro de Mucuri-São José
21 a 28 - Avaliação Parcial (1º trimestre)
29 - Feriado: Paixão de Cristo
Total Dias Letivos: 18

ABRIL

S	T	Q	Q	S	S	D
1	2	3	4	5	6	7
8	9	10	11	12	13	14
15	16	17	18	19	20	21
22	23	24	25	26	27	28
29	30					

Total Dias Letivos: 22

MAIO

S	T	Q	Q	S	S	D
		1	2	3	4	5
6	7	8	9	10	11	12
13	14	15	16	**17**	18	19
20	21	22	23	24	25	26
27	28	29	30	31		

1º - Feriado: Dia do trabalhador
9 a 16 - Avaliação Geral (1º trimestre)
17 - 1ª Avaliação - SAS Educação (4º e 5º anos EF)
20 - 1ª avaliação sistemática do SAS (F2 e EM)
21 - Início do 2º Trimestre
30 - Feriado: Corpus Christi / 31 - Recesso
Total Dias Letivos: 20

JUNHO

S	T	Q	Q	S	S	D
					1	2
3	4	5	6	7	8	9
10	11	12	13	14	**15**	16
17	18	19	20	21	**22**	23
24	25	26	27	28	29	30

8 - Reunião de pais
15 - Festa Junina de Mucuri
22 - Festa Junina de Itabatã
Total Dias Letivos: 22

JULHO

S	T	Q	Q	S	S	D
1	2	3	4	5	6	7
8	9	10	11	12	13	14
15	16	17	18	19	20	21
22	23	24	25	26	27	28
29	30	31				

1º - Recesso escolar
2 - Feriado: Independência da Bahia
12 a 19 - Avaliação Parcial (2º trimestre)
22/7 a 2/8 - Recesso Escolar
Total Dias Letivos: 13

AGOSTO

S	T	Q	Q	S	S	D
			1	2	3	4
5	6	7	8	9	10	11
12	13	14	15	16	17	18
19	20	21	22	23	24	25
26	27	28	29	30	31	

1º e 2 - Recesso escolar
Total Dias Letivos: 20

SETEMBRO

S	T	Q	Q	S	S	D
						1
2	3	4	5	6	7	8
9	10	11	12	13	14	15
16	17	18	19	20	21	22
23	24	25	26	27	28	29
30						

6 a 13 - Avaliação geral (2º trimestre)
16 - Início do 3º trimestre
28 - Reunião de Pais
30 - 2ª Avaliação - SAS Educação (4º e 5º anos EF)
Total Dias Letivos: 21

OUTUBRO

S	T	Q	Q	S	S	D
	1	2	3	4	5	6
7	8	9	10	11	12	13
14	15	16	17	18	**19**	20
21	22	23	24	25	**26**	27
28	29	30	31			

7 a 9 - Recesso escolar
10 - Feriado: Aniversário de Mucuri
11 e 14 - Recesso escolar
15 - Feriado: Dia do Professor e Auxiliares
19 - Dia Divertido - Dia das Crianças (EI e F1)
21 a 28 - Avaliação Parcial (3º trimestre)
26 - 2ª avaliação sistemática do SAS (F2 e EM) e Avaliação Parcial (2º ao 5º ano EF)
Total Dias Letivos: 18

NOVEMBRO

S	T	Q	Q	S	S	D
				1	2	3
4	5	6	7	8	9	10
11	12	13	14	15	16	17
18	19	20	21	22	23	24
25	26	27	28	29	30	

15 - Feriado: Proclamação da República
20 - Feriado: Consciência Negra
Total Dias Letivos: 19

DEZEMBRO

S	T	Q	Q	S	S	D
						1
2	3	4	5	6	7	8
9	10	11	12	13	**14**	15
16	17	18	19	20	21	22
23	24	25	26	27	28	29
30	31					

6 a 13 - Avaliação Geral (3º trimestre)
14 - 2ª Chamada
16 - Conselho de classe / Resultado a tarde
17 a 19 - Recuperação Final
20 - Conselho de classe final / Resultado a tarde
24 - Recesso e 25 - Feriado: Natal
31 - Recesso
Total Dias Letivos: 10

CENTRO EDUCACIONAL CASA DO ESTUDANTE

ce.casa@terra.com.br

www.portalcasadoestudante.com.br

@cecasadoestudante **@cecasadoestudantebahia**

Unidade Mucuri
Rua Oscar Teixeira de Siqueira, 323
Bairro Cidade Nova
Mucuri-BA - CEP: 45.930-000
Fone: (73) 99810-5893

Unidade Itabatã
Rua Pau Brasil, 310
Bairro Jardim dos Eucaliptos
Itabatã-BA - CEP: 45.936-000
Fone: (73) 99810-5636